DIVULGAÇÃO DE CHAPAS NO PROCESSO ELEITORAL DO CAU

CHAPA 01 - CE/

Candidatos:

Candidato a conselheiro federal e respectivo suplente de conselheiro

NOME (Titular): ALICE DA SILVA RODRIGUES ROSAS e **NOME (Suplente):** ANA CLAUDIA DUARTE CARDOSO

Candidatos a conselheiros estaduais e respectivos suplentes de conselheiros

01 - **NOME (Titular):** JOSE AKEL FARES FILHO e **NOME (Suplente):** CLIVIA CORREA PINTO BASTOS

02 - **NOME (Titular):** JULIANO PAMPLONA XIMENES PONTE e **NOME (Suplente):** ALEXANDRE MARTINS DE LIMA

03 - **NOME (Titular):** MATHEUS DE ALMEIDA VIEIRA e **NOME (Suplente):** RAVY BASSALO DE CASTRO

04 - **NOME (Titular):** JOSE MARIA COELHO BASSALO e **NOME (Suplente):** HELENA LUCIA ZAGURY TOURINHO

05 - **NOME (Titular):** ANA KLAUDIA DE ALMEIDA VIANA PERDIGAO e **NOME (Suplente):** DAVINA BERNADETE OLIVEIRA LIMA

06 - **NOME (Titular):** ANA CRISTINA LOPES BRAGA e **NOME (Suplente):** MAX TONNY LOPES ANDRADE

07 - **NOME (Titular):** JOSE REGINALDO PINTO DE ABREU e **NOME (Suplente):** ARI TOMAZ DA SILVA FILHO

08 - **NOME (Titular):** ANNA BEATRIZ BASSALO AFLALO e **NOME (Suplente):** SAMANTHA NAHON

09 - **NOME (Titular):** TAYNARA DO VALE GOMES e **NOME (Suplente):** MONIQUE BENTES MACHADO SARDO LEAO

10 - **NOME (Titular):** LUCAS NASSAR SOUSA e **NOME (Suplente):** MARTA GONCALVES TAVARES DA SILVA

Obs: Veja a síntese de currículo de cada condidato após o plano de trabalho.

Meios Oficiais de divugação:

Lista de meios oficiais de propaganda da chapa
https://www.instagram.com/chapa1caupa/
https://www.facebook.com/chapa.passoadiante/
https://www.instagram.com/chapa.passoadiante/
passoadiantechapa.wordpress.com
https://www.facebook.com/chapa1caupa2020

Plano de Trabalho

O Brasil contemporâneo impõe novos desafios para o CAU, com ênfase para os efeitos da Covid-19 e a necessidade de fortalecer a atuação dos arquitetos e urbanistas. A partir desse entendimento, reuniu-se arquitetos de gerações e setores diversos - profissionais liberais, servidores públicos, empregados, professores e empresários, em torno de uma plataforma de trabalho que visa a consolidação e o avanço das realizações da gestão atual do CAU/PA, com foco na avaliação crítica, aperfeiçoamento dos processos e adoção de novas práticas para ampliar a atuação do Conselho em todo o Estado, considerando os princípios da eficiência, economicidade, colaboração, solidariedade e pluralidade. ALGUMAS AÇÕES PREVISTAS: Atuar junto às administrações públicas, buscando que o planejamento, a gestão pública, a formulação e implementação das leis estejam alinhados aos princípios da reforma urbana; Trabalhar junto às instituições públicas pela preservação do patrimônio; Estimular a qualificação do ensino em AU no Pará, por meio de trabalho conjunto com IES, análise crítica de novas ferramentas para atuação profissional e fomento das discussões sobre a implementação de ideias reducionistas de ensino à distância, além do previsto legalmente; Consolidar e estabelecer novas parcerias com entidades da sociedade civil, difundindo a importância dos profissionais e do legado da AU; Fomentar a discussão sobre o uso da modalidade de concurso público na contratação de projetos; Apoiar a organização e a consolidação das entidades profissionais e do CEAU no Pará; Informar aos empregadores as normativas referentes ao Salário Mínimo Profissional e fiscalizar o cumprimento das mesmas; Desenvolver estratégias de fiscalização adequadas às diferentes realidades territoriais do Pará com a realização de parcerias regionais; Apoiar os jovens arquitetos com ações de qualificação e comunicação sobre as oportunidades de trabalho; Acompanhar, promover eventos e manifestar-se sobre questões de gênero na AU.

Candidato a conselheiro federal e respectivo suplente de conselheiro

1 - NOME (Titular): ALICE DA SILVA RODRIGUES ROSAS

ALICE SA SILVA RODRIGUES ROSAS é Arquiteta e Urbanista, possui graduação em Arquitetura pela Universidade Federal do Pará (1991), especialização em Urbanismo pela Universidade Federal do Pará (1994) e em Paisagismo Urbano pela Universidade de Brasília (1998) e Mestrado em Planejamento Urbano pela Universidade de Brasília (1999), com área de concentração em Desenho Urbano. É professora do curso de Bacharelado em Arquitetura e Urbanismo da Escola Superior da Amazônia - ESAMAZ. Atualmente é conselheira suplente do Conselho de Arquitetura e Urbanismo do Brasil e arquiteta assessor superior da Prefeitura Municipal de Belém, lotada na Secretaria Municipal de Planejamento e Gestão. Tem experiência na área de Arquitetura e Urbanismo, com ênfase em Planejamento e Projeto do Espaço Urbano, atuando principalmente nos seguintes temas: urbanismo, desenho urbano, projeto urbano, requalificação urbana, projeto de paisagismo e projeto arquitetônico

1 - NOME (Suplente): ANA CLAUDIA DUARTE CARDOSO

Ana Cláudia Duarte Cardoso é Graduada em Arquitetura e Urbanismo pela Universidade Federal do Pará (1990), mestre em Planejamento Urbano pela Universidade de Brasília (1994) e doutora em Arquitetura pela Oxford Brookes University, UK (2002). É Professora Associada IV da faculdade de Arquitetura e Urbanismo da Universidade Federal do Pará (UFPA). Membro do corpo docente permanente do Programa de Pós-Graduação de Arquitetura e Urbanismo (PPGAU/UFPA). Além da trajetória acadêmica, desenvolveu projetos com Organizações Não Governamentais, participou da gestão estadual como Secretária de Estado de Governo do Pará (2008-2009) e foi pesquisadora do Instituto Tecnológico Vale, adquirindo compreensão das dinâmicas de funcionamento destes diversos setores e das diversas esferas de políticas públicas. É pesquisadora do CNPQ desde 2010, e tem experiência em Planejamento Urbano e Regional aplicados ao contexto da Amazônia Oriental. Sua pesquisa investiga a convergência entre a urbanização extensiva observada no Pará, e foi motivada pela sua participação em equipes que desenvolveram diagnósticos e planos diretores para 15 municípios paraenses. Escreveu com seus parceiros de pesquisa mais de cem artigos, publicados em livros, revistas e anais e contexto nacional e internacional, abordando, entre outros temas, os arranjos espaciais dos assentamentos humanos da região, e a relação com a sua sociobiodiversidade, e a correspondência entre o direito à cidade e o direito ao acesso a bens primários (água, solo, mata) por segmentos da população que deles dependam. Sua pesquisa abrange as Regiões Metropolitanas de Belém e de Santarém e algumas outras cidades e municípios que sofreram impacto intenso das transformações ocorridas no Pará, no decorrer das últimas décadas.

Candidatos a conselheiros estaduais e respectivos suplentes de conselheiros

1 - NOME (Titular): JOSE AKEL FARES FILHO

Arquiteto e Urbanista pela Universidade Federal do Pará (1976). Especialista em Engenharia de Sistemas Urbanos pelo Instituto Brasileiro de Administração Municipal (1977), Professor do Curso de Arquitetura e Urbanismo da Universidade da Amazônia-UNAMA, das disciplinas: Urbanismo; Projeto Arquitetônico; Expressão Gráfica e Desenho Técnico (1982/2016) e Coordenador do Curso de Arquitetura e Urbanismo (1993/2016), empregado da Companhia de Administração da Área Metropolitana de Belém –CODEM(1977/-) à disposição do Município de Belém, exerceu o cargo de Diretor do Departamento de Edificações, Parcelamento e Uso do Solo da Secretaria Municipal de Obras – SEMOB (1987/1989), Diretor do Departamento de Planejamento Urbano na Secretaria de Urbanismo – SEURB(1997/2004), Arquiteto e Urbanista do Programa Monumenta Belém (2010/2012) e Arquiteto e Urbanista da Secretaria Municipal de Coordenação Geral do Planejamento e Gestão- SEGEP(2010/2012) à disposição do Governo do Estado do Pará, exerceu o cargo de Diretor de Assuntos Municipais e Metropolitano na Secretaria de Planejamento – SEPLAN (1993/1995),Assessor da Diretoria de Construção e Urbanismo da Companhia de Habitação do Estado do Pará- COHAB(2005/2007) e Gerente de Mobilização e Planejamento da Secretaria de Desenvolvimento Urbano e Regional-SEDURB(2007/2009). Presidente do Instituto dos Arquitetos do Brasil- Departamento do Pará- IAB-PA(1988/1992), membro do Conselho Superior do Instituto dos

Arquitetos do Brasil- Direção Nacional(1988/1992), conselheiro do Conselho Regional de Engenharia, Arquitetura e Agronomia- CREA-Pará(1991/1993), Presidente do Conselho de Arquitetura e Urbanismo do Pará – CAU/PA (2018/2020).

1 - NOME (Suplente): CLIVIA CORREA PINTO BASTOS

CURRICULO: Form. Profissional: Curso de Arquitetura da Univ. Federal do Pará - 1970/1974; Experiência Profissional: Secr. de Urbanismo da Pref. Municipal de Belém, 1976/1999 (aposentadoria): Principais atividades: Chefe Div. Análise de Projetos; Pres.Com. Licitações; Chefe Div. Planejamento Urbano; Participação na elaboração de legislações do Mun.de Belém – Leis nos 7.399/88-Parcelamento do Solo Urbano; 7400/88-Edificações; 7.401/88 Política Mun. de Desenvolvimento Urbano; 7.684/94-Pl.Dir.Ilhas de Caratateua e Mosqueiro e Lei Compl. Controle Urbanístico. Prof. Autônomo, com diversos projetos, entre os quais: Centro de Treinamento Profissional, Centro de Processamento de Dados e Agências do Banco do Est. do Pará – Belém e municípios do Pará; Projetos p/ Reforma de Ag. da Caixa Econ. Federal- Castanhal e Belém – PA; Proj. de Urbanização p/ implantação de Conj. Habitacional – Tapanã/Belém; Proj. p/imóvel comercial – Av. José Bonifácio/Av. Gov.José Malcher, Belém/PA; Proj. p/ ampliação/reforma do Centro Form. Prof. SENAC, Belém; Conselheira do CAU/PA – inicialmente Suplente, depois Titular - 2018/20.

2 - NOME (Titular): JULIANO PAMPLONA XIMENES PONTE

Arquiteto e urbanista formado pela Universidade Federal do Pará em 1999. Doutor em planejamento urbano e regional pela UFRJ e professor da Faculdade de Arquitetura e Urbanismo da UFPA desde 2006.

2 - NOME (Suplente): ALEXANDRE MARTINS DE LIMA

Graduado em Arquitetura e Urbanismo pela Universidade Federal do Pará, Mestre em Engenharia Civil pela Universidade Federal do Pará e Doutor em Ciências (Área de concentração em desenvolvimento Socioambiental) pelo Núcleo de Altos Estudos Amazônicos - NAEA/UFPA. Sócio- diretor da MetroQuadrado Arquitetura; CEO da produtora IDEIASPOSSIVEIS; Professor da Faculdade Ideal - FACI nos cursos de Arquitetura e Urbanismo, Design de Interiores, Design Gráfico e Engenharia Civil; Professor do Centro Universitário da Amazônia- UNIFAMAZ, nos cursos de Engenharia Civil, Engenharia de Produção e Arquitetura e Urbanismo, Professor da Faculdade Cosmopolita, no curso de Engenharia Civil, Professor da Escola Superior da Amazônia - ESAMAZ, no curso de Arquitetura e Urbanismo. Tem experiência na área de Arquitetura e Urbanismo, com ênfase em projetos de edificações de múltiplos pavimentos, atuando principalmente nos seguintes temas: projeto arquitetônico, ambientação, projeto de restauro, arquitetura de interiores. Tem pesquisas na linha de urbanismo colonial brasileiro, história dos transportes, e aproveitamento de rejeitos na construção civil. Atuante na área de fotografia arquitetônica, fotografia e filmografia social e institucional.

3 - NOME (Titular): MATHEUS DE ALMEIDA VIEIRA

Arquiteto e Urbanista, formado pela UNAMA no ano de 2014, sócio do escritório AU CUBO Atelier de Arquitetura, atuante principalmente nas áreas de Projeto Arquitetônico e Restauro. Está como conselheiro titular do CAU/PA, na gestão 2018-2021, coordenando a Comissão de Política Profissional (CPP) e integrando a Comissão de Ética e Disciplina (CED). Foi conselheiro suplente do Conselho Municipal de Proteção ao Patrimônio Cultural de Belém (CMPPCB), representante da sociedade civil, no biênio 2017-2019, e está conselheiro titular deste mesmo conselho, até o fim de 2020, representando o CAU/PA.

3 - NOME (Suplente): RAVY BASSALO DE CASTRO

Formado em Arquitetura e Urbanismo pela Universidade Federal do Pará. Graduação sanduíche pela Hochschule für Technik - Stuttgart. Pós Graduando pela PUC Minas. Urbanista na empresa Desenvolve Cidade e Co-fundador e Arquiteto autonomo.

4 - NOME (Titular): JOSE MARIA COELHO BASSALO

Graduado em Arquitetura e Urbanismo (UFPA, 1985), com especialização em Arquitetura nos trópicos (UFPA, 1986), e mestrado em Engenharia Civil (UFPA, 2004). Atualmente é professor Adjunto III da Faculdade de Arquitetura e Urbanismo da UFPA, e Assessor Especial no Tribunal de Contas do Estado do Pará. Atua, também, no mercado de projetos, tanto para clientes do poder público quanto da iniciativa privada.

4 - NOME (Suplente): HELENA LUCIA ZAGURY TOURINHO

Arquiteta e Urbanista, M.Sc. em Planejamento do Desenvolvimento e Dra. em Desenvolvimento. Atuou como técnica em órgaos do governo estadual, como IDESP, SEDURB-Pa, COHAB-Pa e SEDOP-Pa. É professora e pesquisadora do curso de graduação em Arquitetura e Urbanismo e do Programa de Pós-graduação em Desenvolvimento e Meio Ambiente Urbano da Universidade da Amazônia.

5 - NOME (Titular): ANA KLAUDIA DE ALMEIDA VIANA PERDIGAO

Professora da Universidade Federal do Pará, do quadro permanente do Programa de Pós-graduação em Arquitetura e Urbanismo (mestrado e doutorado), no qual foi vice-coordenadora entre 2012-2016 e da Faculdade de Arquitetura e Urbanismo, na qual coordenou o curso de arquitetura entre 1998-2000. Atualmente é coordenadora do Laboratório Espaço e Desenvolvimento Humano - LEDH, desenvolvendo atividades acadêmicas relacionadas ao projeto de arquitetura e ao habitat amazônico. É assessor científico ad hoc da Fundação de Amparo à Pesquisa do Estado de São Paulo e Assessor ad hoc USP área de Arquitetura, Urbanismo e Design.Tem experiência na área de Arquitetura e Urbanismo, com ênfase em Planejamento e Projetos da Edificação, atuando principalmente em processo projetual e habitação social. Possui graduação em Arquitetura pela Universidade Federal do Pará (1989), Mestrado em Arquitetura pela Escola de Engenharia de São Carlos da Universidade de São Paulo (1994) e Doutorado em Arquitetura e Urbanismo pela Faculdade de Arquitetura e Urbanismo da Universidade de São Paulo (2006). A atuação profissional sempre esteve direcionada à instância pública, na Secretaria de Obras e Transportes da Prefeitura de São Luis (MA) com o

desenvolvimento de projetos de escolas e praças e na sub-coordenação técnica do Convênio COHAB/FADESP/UFPA com a orientação de projetos de unidades habitacionais para 2000 famílias reasasentadas na Área da CDP-Belém (PA), uma experiência vencedora de dois prêmios nacionais no ano de 1999: Programa CAIXA Melhores Práticas, Caixa Econômica Federal e Concurso Selo de Mérito, Associação Brasileira de COHAB's.

5 - NOME (Suplente): DAVINA BERNADETE OLIVEIRA LIMA

Possui graduação em Arquitetura pela Universidade Federal do Pará (1992) e Mestrado em Desenvolvimento e Meio Ambiente Urbano pela Universidade da Amazônia (2015). Trabalhou como docente no curso de Arquitetura e Urbanismo da Universidade da Amazônia (2012-2013). Atua como coordenadora e docente do Curso de Arquitetura e Urbanismo da Escola Superior da Amazônia (ESAMAZ). É Arquiteta da Prefeitura Municipal de Belém, desde 1997, atuando principalmente nos seguintes temas: planejamento urbano, regulamentação da legislação urbanística e instrumentos urbanísticos do Plano Diretor do Município de Belém. É Conselheira suplente do Conselho de Arquitetura e Urbanismo do Pará CAU/Pa, na gestão 2019/2020.

6 - NOME (Titular): ANA CRISTINA LOPES BRAGA

Possui graduação em Arquitetura pela UFPA (1993) e mestrado em Arquitetura pela EESC/USP (1998). É docente em Instituições de Ensino Superior desde 1997: UNAMA (até jan/2020) e CESUPA (desde fev/2020). Também atuou como professor substituto no CEFET (cursos de Design e Edificações) e na UEPA (cursos de Design, Engenharia de Produção e Engenharia Ambiental). Orientou mais de 50 trabalhos de conclusão de curso (graduação) e monografias (especialização). Atua também com pesquisas na área de teoria e história da Arquitetura, do Urbanismo e do Paisagismo tendo publicado diversos artigos científicos assim como livros e capítulo de livro na área de formação.

6 - NOME (Suplente): MAX TONNY LOPES ANDRADE

Graduação em Arquitetura pela Universidade Federal do Pará (1991); Especialização em computação gráfica na UFPA em 1993. Atualmente é professor ASSISTENTE IV da UFPA - Universidade Federal do Pará, curso de Engenharia civil nas disciplinas de, Desenho Técnico por computador, Desenho para Engenharia I e II, Noções Projeto Arquitetônico e urbano, professor da Faculdade WYDEN FACI, nos cursos de Arquitetura e Engenharia Civil nas disciplinas de Desenho Técnico e arquitetônico, Projeto Arquitetônico e Urbanismo, Projetos de Instalações Elétricas e Hidrosanitárias e professor daFaculdade FACI nas disciplinas de Desenho técnico e arquitetônico, Projetos de arquitetura e design, Tecnologia das construções e instalações prediais, Acessibilidade (NBR 9050). Profissionalmente atuante nas aréas de PROJETO Arquitetônico, Projetos Complementares de Instalações prediais e EXECUÇÃO de obras de Construção Civil. Suplencia de coselho do CAU no periodo 2017/2018.

7 - NOME (Titular): JOSE REGINALDO PINTO DE ABREU

Mestre em Processos Construtivos e Saneamento Urbano na área de Construção Civil e Materiais (UFPA - 2014), Graduado em Arquitetura e

Urbanismo (1993) e pós-Graduação em Paisagismo Tropical Urbano (Universidade da Amazônia - 2012).
Professor Universitário, experiência em Gestão Pública na área de Arquitetura, Planejamento Urbano e Paisagismo.

7 - NOME (Suplente): ARI TOMAZ DA SILVA FILHO

Graduado em Arquitetura e Urbanismo pela Universidade da Amazônia (2010). Especialista em Engenharia de Construção Civil: Planejamento e Controle (2012). Mestre pela UFPA - PPGAU (2017). Professor de Desenho Técnico e Projeto. Sócio Diretor na empresa Livre Arquitetura, que presta serviços de elaboração de projetos de arquitetura e coordenação de projetos complementares de engenharia. Atualmente possui mais de 100 mil metros quadrados projetados.

8 - NOME (Titular): ANNA BEATRIZ BASSALO AFLALO

Mestre em Arquitetura e Urbanismo pela Universidade Presbiteriana Mackenzie (2017), especialista em Conforto Ambiental e Sustentabilidade pela Universidade Federal do Pará (2019) e bacharel em Arquitetura e Urbanismo pela Universidade da Amazônia (2014). Atualmente, atua como arquiteta colaboradora do escritório Meia Dois Nove Arquitetura e Urbanismo, projetista autônoma de arquitetura de interiores, Docente dos cursos de Arquitetura e Urbanismo, Design de Interiores, Moda, Design Gráfico e Comunicação Social da Universidade da Amazônia, artista de Lettering e criadora de conteúdo para Redes Sociais.

8 - NOME (Suplente): SAMANTHA NAHON

Possui graduação em Arquitetura e Urbanismo pela Universidade da Amazônia (1998), especialização em Sociologia Urbana pela Universidade do Estado do Rio de Janeiro (2002), mestrado em Arquitetura e Urbanismo pela Universidade de Brasília (2003) e doutorado em Arquitetura e Urbanismo pela Universidade de Brasília (2018). Atualmente é professora da Universidade do Estado do Pará e Analista Judiciária com apoio especializado em Arquitetura do Tribunal de Justiça do Estado do Pará. Tem experiência na área de Arquitetura e Planejamento Urbano.

9 - NOME (Titular): TAYNARA DO VALE GOMES

Arquiteta e Urbanista, formada pela Faculdade de Arquitetura e Urbanismo da Universidade Federal do Pará. Mestrado em Arquitetura e Urbanismo, com foco no Espaço Construído Amazônico, pelo Programa de Pós-Graduação em Arquitetura e Urbanismo\ UFPA. Doutoranda do Programa de Arquitetura e Urbanismo do PPGAU UFPA. Professora do curso de Arquitetura e Urbanismo das Faculdades Estácio e Faculdade Ideal (Faci). Colaboradora da organização sem fins lucrativos Laboratório da Cidade e integrante do Coletivo Cidade para Mulheres. Experiência e atuação em processos de revisão de planos diretores municipais e elaboração de planos setoriais em municípios do Estado do Pará. Participação e engajamento em pesquisas, assim como produção científica, relacionadas as cidades amazônicas e a produção do espaço urbano, através da participação no Laboratório Cidades na Amazônia (LABCAM FAU UFPA).

9 - NOME (Suplente): MONIQUE BENTES MACHADO SARDOLEAO

Arquiteta e urbanista graduada pela FAU-UFPA em 2010, mestre em arquitetura e urbanismo pelo PPGAU-UFPA em 2013, especialista em desenvolvimento urbano e meio ambiente pela FAU-UFPA em 2013. Atualmente é professora do curso de arquitetura e urbanismo da Faculdade Estácio Belém, doutoranda em arquitetura e urbanismo pelo PPGAU-UFPA e pesquisadora do Laboratório Cidades na Amazônia LABCAM/UFPA. Atua com ensino desde 2014, foi professora do curso de arquitetura e urbanismo da UNAMA e professora substituta da FAU-UFPA. Tem experiência na área de arquitetura e urbanismo, atuando principalmente nos seguintes temas: planejamento urbano, urbanismo, desenho urbano e habitação social.

10 - NOME (Titular): LUCAS NASSAR SOUSA

Lucas Nassar é arquiteto e urbanista natural de Belém do Pará. Trabalhou na Secretaria Municipal de Saúde de Belém, na Secretaria Municipal de Infraestrtutura Urbana de Ananindeua, onde foi membro dos conselhos municipais da Cidade e de Meio Ambiente, fez um estágio profisssional na Boston Development & Planning Agency (Agencia de Desenvolvimento e Planejamento de Boston) e foi Bolsista da Fulbright no programa Hubert H. Humphrey Fellowship e no Programa Especial de Planejamento Urbano e Regional (SPURS) do Instituto de Tecnologia de Massachusetts (MIT). É idealizador e Diretor Executivo do Laboratório da Cidade, um "Think and Do Tank" cujo objetivo é fortalecer a democracia através de processos de inclusão da sociedade no planejamento de nossas cidades. É palestrante e consultor nas áreas de Inovação urbana, urbanismo tático, placemaking, urban95, democracia e processos colaborativos de produção do espaço urbano.

10 - NOME (Suplente): MARTA GONCALVES TAVARES DA SILVA

Mestranda do Programa de Pós-Graduação em Arquitetura e Urbanismo (PPAGAU) da UFPA. Arquiteta e Urbanista pela Universidade da Amazônia (2001), pós-graduada em Engª de Segurança do Trabalho (2008). Atualmente atua como assessora técnica na Secretária de Estado de Planejamento e Administração – Seplad/ Governo do Estado Pa. Experiência como autônoma na área de Arquitetura e Urbanismo com desenvolvimento de projetos e reformas de pequeno e médio porte. Projeto Arquitetônico publicado na Revista Traços - Edição Especial - Salão Amazônico de Arquitetura - CCET - Unama, na área de Conforto Ambiental (2001).

CHAPA 02 - CE/

Candidatos:

Candidato a conselheiro federal e respectivo suplente de conselheiro

NOME (Titular): NEY FLORIANO DE LALOR IMBIRIBA e **NOME (Suplente):** LUCAS OTAVIO ROTTA

Candidatos a conselheiros estaduais e respectivos suplentes de conselheiros

01 - **NOME (Titular):** ARY DIONOR VIANA RABELO e **NOME (Suplente):** PAULO GERALDO DE MELO E SILVA

02 - **NOME (Titular):** CECY ONEIDE DO NASCIMENTO SUSSUARANA e **NOME (Suplente):** JOSE DILSON DA COSTA QUARESMA

03 - **NOME (Titular):** ANISIO DIEGO LIMA QUINCO e **NOME (Suplente):** LARISSA DRIELLY DIB AZEVEDO MENDES

04 - **NOME (Titular):** ELISABETH MARIA DOS SANTOS CAMELO e **NOME (Suplente):** Marcilia Santos do Carmo

05 - **NOME (Titular):** JOSÉ FRANCISCO SILVA DOS SANTOS e **NOME (Suplente):** NAYARA PEREIRA DAMASCENO

06 - **NOME (Titular):** CRISTIANO NAZARE DE SOUZA BRABO e **NOME (Suplente):** MARIA DA CONCEICAO SOARES MILEO

07 - **NOME (Titular):** EDVALDO UCHOA GONZAGA e **NOME (Suplente):** JOÃO PEDRO MOTA DE OLIVEIRA

08 - **NOME (Titular):** Angria de Paula Santos da Silva e **NOME (Suplente):** ARTHUR MONTENEGRO DE OLIVEIRA

09 - **NOME (Titular):** BENEDITO JOSE MELLO DE MOURA e **NOME (Suplente):** JANILDO SILVA LIRA

10 - **NOME (Titular):** ADRIANA EMIKO CHIBA QUEIROZ e **NOME (Suplente):** RAFAEL LUCAS PEREIRA DA SILVA

Obs: Veja a síntese de currículo de cada condidato após o plano de trabalho.

Meios Oficiais de divugação:

Lista de meios oficiais de propaganda da chapa
arcoplural
http://www.facebook.com/arcoplural_vote2
http://www.instagram.com/arcoplural_vote2
arcoplural
http://www.medium.com/arcoplural_vote2

Plano de Trabalho

Com a criação do CAU/BR em 2010, os arquitetos ganharam um conselho próprio de representação dos anseios da categoria. O objetivo principal da criação do conselho foi zelar pela dignidade, independência, prerrogativas e valorização da arquitetura e do urbanismo no País. O CAU/PA possui deficiências relacionadas à falta de: fiscalização das atividades profissionais, representatividade da categoria no interior do Estado, comunicação adequada profissional-conselho, incentivo para os profissionais recém-formados, bem como dificuldades no necessário exercício da transparência em suas atividades, sem a devida participação dos profissionais no destino das verbas arrecadadas com anuidades e taxas e também ausência de controle das contas do conselho. Nós, da Chapa ARCO PLURAL, acreditamos que o CAU/PA pode exercer suas atividades de forma mais integrada com os profissionais, possibilitando melhor engajamento do profissional e desenvolvimento da Arquitetura e do Urbanismo no Estado do Pará. A seguir, apresentaremos as nossas propostas para o CAU/PA: A. Valorização e crescimento pessoal 1. Expoarquitetura: lançar edital para evento para exposição de serviços e trabalhos de empresas e profissionais liberais, em Belém, Castanhal, Marabá e Santarém; 2. Arquiteto do ano: premiação para os profissionais em diversas categorias, como 'até 30 anos', '30 anos de carreira', 'conjunto da obra' e 'TFG'; 3. Capacitar: programa de atualização profissional; 4. Mais benefícios: planos de saúde; compras de material especializado e serviços; 5. Cerimônia da carteira: reconhecer os recém-formados na entrega da id do CAU; 6. Meu mentor: implantar rede de mentoria para recém-formados; 7. Parabéns: o CAU ligará para o profissional no dia do aniversário, o felicitando. B. Exercício profissional 8. Caulab: rede de serviços colaborativos entre os próprios profissionais; 9. Honorários: discussão de uma tabela de honorários local e da situação da Reserva Técnica; 10. Arquiteto empreendedor: parceria entre CAU e SEBR

Candidato a conselheiro federal e respectivo suplente de conselheiro

1 - NOME (Titular): NEY FLORIANO DE LALOR IMBIRIBA

Formado pela Faculdade de Arquitetura e Urbanismo da UFPA, em Belém - turma de 1980. Ex-Secretário de Infraestrutura do Município de Santarém. Ex-Secretário de Transportes do Município de Santarém. Ex-Inspetor do CREA/PA. Atualmente, empresário do ramo da construção civil e arquiteto em Santarém.

1 - NOME (Suplente): LUCAS OTAVIO ROTTA

Formado pela Puc-Campinas

Especialização em gerenciamento de obra pela Ulbra- Santarém

Especialização em Patrimônio Cultural - USP - São Paulo

Mestrando em filosofia PUC- Campinas

Ex assessor de obras da Secretaria da Cultura do Estado de São Paulo

Ex coordenador de projetos e obras da CPFL

EX Gestor de obras para o norte do Brasil da sócio Ama Brasil

Candidatos a conselheiros estaduais e respectivos suplentes de conselheiros

1 - NOME (Titular): ARY DIONOR VIANA RABELO

ARY DIONOR VIANA RABELO – Arquiteto, graduado pela UFPA. Oficial R/2 do Exército Brasileiro na patente de 2º tenente. Ex-professor do curso de engenharia agrícola da ULBRA. Ex-professor do curso para corretor de imóveis do CRECI -Conselho Regional dos Corretores de Imóveis, seção Santarém. Especialista em engenharia de tráfego. Especialista em Avaliação de imóveis. Foi inspetor do CREA/PA. Foi Secretário de Obras, diretor do SMER - Serviço Municipal de Estradas e Rodagens – e Chefe da Divisão de Trânsito do Munícipio de Santarém. Foi presidente do Conselho Municipal de Transportes de Santarém. Foi presidente do Sindicato dos Engenheiros e Arquitetos do Oeste do Pará durante 3 mandatos.Especialista em tecnologia BIM. Presta consultoria em Perícia de Acidentes de Trânsito.

Atualmente mantém escritório de arquitetura, com especialização em prestar serviços online, executando projetos arquitetônicos para todo o território brasileiro.

1 - NOME (Suplente): PAULO GERALDO DE MELO E SILVA

Graduado em AU pela UFPA, Especialista em planejamento de transporte e Trânsito pela COPPE/UFPA/DENATRAN; Diretor de Engenharia de Tráfego, DETRAN/PA; Diretor de Planejamento e Operações, Companhia de Transporte do Município de Belém CTEBEL ; Diretor de Planejamento, Secretaria de Estado e Desenvolvimento Urbano SEDURB/PA; Diretor de Análise de Projetos e Fiscalização, SEURB/Belém.

2 - NOME (Titular): CECY ONEIDE DO NASCIMENTO SUSSUARANA

Cecy Oneide do Nascimento Sussuarana - Arquiteta e Urbanista, formada pela Universidade Federal do Pará, especialista em Educação Ambiental e Direitos Humanos e Políticas Públicas. Servidora pública municipal concursada, no cargo de arquiteta e docente no curso de Arquitetura e Urbanismo da Unama – Universidade da Amazônia. Membro da comissão executiva de revisão do Plano Diretor Participativo de Santarém/PA, no ano de 2017, conselheira titular nos conselhos: Conselho de Patrimônio Histórico Artístico e Natural de Santarém, Conselho de Políticas Culturais de Santarém e no Conselho dos Direitos da Criança e do Adolescente.

2 - NOME (Suplente): JOSE DILSON DA COSTA QUARESMA

Arquiteto e urbanista.

Formado pela Faculdade de Arquitetura da Universidade Federal do Pará.

Coordenador de desenvolvimento e Habitaçao de Desenvolvimento Urbano da Prefeitura municipal de Santarem.

3 - NOME (Titular): ANISIO DIEGO LIMA QUINCO

Arquiteto e urbanista graduado pela Universidade da Amazônia. Especilista em Proyeto Urbano pela Universidad e Buenos Aires. Tem experiência em projeto de arquietura e execução de edifícios ecoeficientes. Foi finalista do Prêmio Ópera Prima, edição 24, e teve trabalho exposto no Fórum Mundial Urbano 7, da ONU, representando a Argentina.

3 - NOME (Suplente): LARISSA DRIELLY DIB AZEVEDO MENDES

Larissa Drielly Dib Azevedo Mendes
CAU n° 251421-4

Formada pelo Centro Universitário Luterano de Santarém do Ano de 2019

Mestranda no programa de ciências da sociedade na Universidade Federal do oeste do Pará;
Pós graduanda em direito Urbano e ambiental;
Formada no centro universitário luterano de Santarém do Ano de 2019.

4 - NOME (Titular): ELISABETH MARIA DOS SANTOS CAMELO

ELISABETH MARIA DOS SANTOS CAMELO
Arquiteta e Urbanista formada pela Universidade da Amazônia-Belém e é pós-graduanda MBA em Gerenciamento de Obras e Tecnologia da Construção. Atua como Funcionária Pública no Cargo de Arquiteta e Urbanista de 2012 a 2020 e em Projetos Particulares Residênciais e Comerciais no Município de ALMEIRIM, Calha Norte, Oeste do Pará.

4 - NOME (Suplente): Marcilia Santos do Carmo

Marcilia

Marcilia Santos do Carmo, Graduada pela UNAMA, professora de cursos técnico e na área da arquitetura. Atua na elaboração, coordenação e execução de obras com ênfase em eficiência energética e sustentabilidade

5 - NOME (Titular): JOSÉ FRANCISCO SILVA DOS SANTOS

Especialização em Gestão e Planejamento Empresarial pela Universidade Católica de Brasília (2.009), graduação em Arquitetura e Urbanismo – Centro de Ensino Superior do Amapá CEAP (2014), graduação em Administração em Gestão de Sistema de Informação pela Faculdade Brasil Norte FABRAN Amapá (2007), docente do Centro Universitário Luterano do Santarém Pará ULBRA, foi gerente da Unidade de Contrato e Convênios da Secretaria de Estado do Desporto e Lazer do Governo do Amapá. Gerenciou Conselho de Arquitetura e Urbanismo do Amapá CAU/AP. Tem experiência na área de Administração, com ênfase em Administração de Contratos e Convênios, municipais, estaduais, federais. Tem experiência em projetos de arquitetura e urbanismo, fiscalização, orçamento e instalações complementares.

5 - NOME (Suplente): NAYARA PEREIRA DAMASCENO

Arquiteta e Urbanista formada pela UNAMA – Universidade da Amazônia / Belém - PA, em 2014. Com pós graduação em MBA Gerenciamento de Obras, Qualidade e Desempenho da Construção na IPOG – Instituto de Pós-graduação e Graduação, 2018. Com artigo de conclusão publicado. Atualmente, cursando Engenharia Civil no Centro Universitário da Amazônia / Santarém - PA. Na área profissional, há 6 anos colaborando com a empresa SOPROJETOS, referência em arquitetura, engenharia e afins no Brasil e no mundo.

6 - NOME (Titular): CRISTIANO NAZARE DE SOUZA BRABO

Arquiteto e Urbanista graduado pela Universidade Federal do Pará, UFPA. Especializado em arquitetura comercial varejista e atacadista, consultor comercial, escritor com duas obras lançadas e atualmente também em construção civil.

6 - NOME (Suplente): MARIA DA CONCEICAO SOARES MILEO

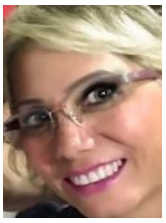

Formação acadêmica/titulação

1987 - 1991 Graduação em ARQUITETURA E URBANISMO. Universidade da Amazônia, UNAMA, Brasil.

2010 - 2011 Especialização em Master em Arquitetura. Instituto de Pós-Graduação de Goiânia.

2012 - 2014 Especialização em Auditoria, Avaliações e Perícias de Engenharia. Instituto de Pós-Graduação de Goiânia

Atualmente é diretora técnica da Empresa - VA ENGENHARIA e Assessora Técnica de Engenharia I, na Prefeitura Municipal de Santarém/Pará – Secretaria de INFRAESTRURA.

Atuação Profissional

VA ENGENHARIA

– Diretora Executiva e Técnica

PREFEITURA MUNICIPAL DE SANTAREM

-Servidora efetiva

2017 –Assessora técnica de engenharia I- Seminfra

2013 – Assessora técnica de engenharia II no núcleo de gerenciamento de obras especiais - NGO

2012 – 2012: Secretária municipal - Seminfra

2005 – 2012: chefe de divisão - Seminf

1997 – 2004 Chefe de Divisão e Planejamento, na Coordenadoria Municipal de Desenvolvimento Urbano

7 - NOME (Titular): EDVALDO UCHOA GONZAGA

CURRICULUM VITAE

Dados Pessoais:

Edvaldo Uchôa Gonzaga. Arquiteto: CAU 8883-8 A – PA Rua Magnólia, 713 – Bairro: Aeroporto Velho CEP: 68020-800 Santarém/ PA - BRASIL. Celular: (93)9134 4995 E-Mail: edvgonzaga@gmail.com

GRADUAÇÃO: UNIVERSIDADE FEDERAL DO PARÁ.

ARQUITETO DIPLOMADO EM: 19 DE SETEMBRO DE 1983. BELÉM – PARÁ.

- ATIVIDADES TÉCNICA PROFISSIONAIS: CONSTRUTORA RUAM LTDA - EPP Empresa Especializada no Ramo da Construção Civil. Cargo: Responsável Técnico Contratado.

ARCO – ARQUITETURA CONSTRUÇÃO E COMÉRCIO LTDA. Empresa Especializada no Ramo da Construção Civil. Cargo: Responsável Técnico e Proprietário.

PREFEITURA MUNICIPAL DE SANTARÉM. - COORDENADORIA MUNICIPAL DE SANEAMENTO E MEIO AMBIENTE. CARGO: COORDENADOR MUNICIPAL. PERÍODO: 01/01/1997 A 31/12/2000.

CONSELHO REGIONAL DE ENGENHARIA, ARQUITETURA E AGRONOMIA DO ESTADO DO PARÁ E AMAPÁ. CARGO: Inspetor Chefe Período: 02/01/1989 a 31/12/1990.

Departamento Nacional de Obras e Saneamento - DNOS. - Empresa - Autarquia Federal. CARGO: AUXILIAR DE ENGENHEIRO Período: 01/03/1980 a 01/06/1983.

PLANDATA – Consultoria e Processamento ltda. - Empresa Especializada no Ramo da Construção e Engenharia Civil. CARGO: Desenhista. Período: 01/06/1978 a 29/02/1980

Santarém PA, 16 Agosto de 2020.

_____
Edvaldo Uchoa Gonzaga.
ARQUITETO – CAU 8883-8 A

7 - NOME (Suplente): JOÃO PEDRO MOTA DE OLIVEIRA

João Pedro Mota de Oliveira – Graduado em Arquitetura e Urbanismo Pela FACI-WYDEN. Atua de forma autônoma na cidade de Belém. Possui projetos realizados na área insitucional e comercial.

8 - NOME (Titular): Angria de Paula Santos da Silva

Graduada em Arquitetura e Urbanismo na Universidade da Amazônia. Trabalhou na empresa Opções Engenharia, onde desenvolveu diversos projetos comerciais, residências e institucionais; Atualmente trabalha no setor técnico da Empresa Tupaiu Construções e Serviços LTDA.

8 - NOME (Suplente): ARTHUR MONTENEGRO DE OLIVEIRA

Arthur Montenegro de Oliveira, Arquiteto e Urbanista pela Universidade da Amazônia, finalizando a Especialização em Engenharia e Segurança do Trabalho pela Faculdade Ideal/Wyden. Experiência com Projetos de arquitetura e Design de interiores. Sendo finalista no Concurso Pavilhão de Toronto - Canadá e possuindo seu Trabalho Final de Graduação Indicado ao 29º Prêmio Ópera Prima, e sendo o mesmo finalista no 6º Prêmio Saint-Gobain de Arquitetura Habitat Sustentável. Atualmente com trabalho de design, *HABITAÇÃO TEMPORÁRIA PARA REFUGIADOS - SMART*, aceito para apresentação no 27º Congresso Mundial de Arquitetos UIA 2021 RIO.

9 - NOME (Titular): BENEDITO JOSE MELLO DE MOURA

BENEDITO JOSÉ MELLO DE MOURA

ARQUITETO E URBANISTA – UFPA

REGISTRO CAU – A4567-5

GRADUAÇÃO

Universidade Federal do Pará-UFPa – Curso de Arquitetura e Urbanismo

PÓS-GRADUAÇÃO

Especialização em Arquitetura Hospitalar – UnB – Universidade de Brasília

ATUAÇÃO PROFISSIONAL

Arquiteto da SEOP – Secretaria de Estado de Obras Públicas

Representante da Direção (RD) no Programa de Qualidade em Obras Públicas (PBQPH)

Secretário Adjunto de Obras Públicas – SEOP

Arquiteto da Santa Casa de Misericórdia do Pará

Arquiteto da FBESP – Fundação do Bem Estar Social do Pará

Arquiteto do IPASEP – Instituto de Pensionistas do Estado do Pará

Arquiteto da SEJU –Secretaria de Estado de Justiça

ATIVIDADE NO MAGISTÉRIO

Professor TITULAR IV da UNAMA – Universidade da Amazônia

Curso de Arquitetura e Urbanismo

Disciplina Projeto Arquitetônico

ATUAÇÃO PROFISSIONAL LIBERAL NA ELABORAÇÃO DE PROJETOS ARQUITETÔNICOS

9 - NOME (Suplente): JANILDO SILVA LIRA

Arquiteto e Urbanista recém formado pela Universidade Luterana do Brasil.
Atualmente trabalho como Freelancer com elaboração de projetos arquitetônicos e design de interiores.

10 - NOME (Titular): ADRIANA EMIKO CHIBA QUEIROZ

Graduada pela FAU da UFPA. Especialista em Auditoria, Consultoria e Gestão Ambiental e Mestre em Processos Construtivos. Atualmente exerce o cargo técnico como Arquiteta e Urbanista na Superintendência de Infraestrutura da UFOPA e também é docente do curso de AU do CEULS ULBRA. Proprietária do Estilo Verde - ateliê de projetos, que atua na região Oeste do Pará desde o ano de 2010.

10 - NOME (Suplente): RAFAEL LUCAS PEREIRA DA SILVA

RAFAEL LUCAS P. DA SILVA - Graduado em Arquitetura e Urbanismo, formado pela Universidade Luterana do Brasil (ULBRA), em Santarém. Foi membro Fundador e Presidente do Centro Acadêmico de Arquitetura e Urbanismo (CAAU).